



Kidney Transplant

การผ่าตัดปลูกถ่ายไต (Kidney Transplant: KT)

เป็นวิธีการรักษาผู้ป่วยไตที่มีคุณภาพชีวิตใกล้เคียงกับคนปกติมากที่สุด เพราะไม่ต้องใช้บริการฟอกเลือดด้วยเครื่องไตเทียมหรือการล้างช่องท้องอีกต่อไป แต่ผู้ป่วยต้องรับประทานยากดภูมิคุ้มกันตลอดเพื่อป้องกันการต่อต้านอวัยวะ

สำหรับไตที่จะนำมาใส่ให้กับผู้ป่วยอาจจะได้จากคนที่ถึงแก่กรรมใหม่ๆ ด้วยอุบัติเหตุต่างๆ หรืออาจจะมาจากคนที่ยังมีชีวิตอยู่ ซึ่งปกติต้องได้จาก พ่อ-แม่-ลูก ญาติพี่น้องสายโลหิตเดียวกัน หรือในบางกรณีจากสามี-ภรรยา โดยผู้บริจาคไตและผู้ป่วยที่รับไต จะต้องได้รับการตรวจอย่างละเอียดถี่ถ้วนว่ามีเลือดกรุ๊ปตรงกัน และมีเนื้อเยื่อในร่างกายที่เข้ากันได้ จึงจะอนุญาตให้ผ่าตัดปลูกถ่ายไตได้ การปลูกถ่ายไตที่จะได้รับผลสำเร็จที่ดีที่สุดคือ การปลูกถ่ายไตระหว่างฝาแฝดพี่น้อง รองลงไปได้แก่ พี่น้องท้องเดียวกันที่มีแบบของเนื้อเยื่อเหมือนกัน ถัดลงมาอีกได้แก่ พ่อ-แม่-ลูก หรือพี่น้องท้องเดียวกันที่มีแบบของเนื้อเยื่อเหมือนกันบางส่วน

ปัจจุบันผู้ป่วยที่ได้รับการปลูกถ่ายไตในประเทศไทยมีจำนวนน้อย เนื่องจากยังมีข้อจำกัดของการบริจาคอวัยวะ ซึ่งจะต้องเร่งดำเนินการพัฒนาระบบและรณรงค์สร้างความเข้าใจแก่ประชาชนต่อไป

การล้างไตทางช่องท้องอย่างต่อเนื่อง

(Continuous Ambulatory Peritoneal Dialysis: CAPD)

เป็นวิธีการดูแลรักษาผู้ป่วยไตวายเรื้อรังระยะสุดท้ายที่ได้รับการยอมรับวิธีหนึ่ง ซึ่งผู้ป่วยไตวายเรื้อรังสามารถทำได้ด้วยตนเอง และในช่วงเวลาที่น้ำยาอยู่ในช่องท้องสามารถทำงานได้ตามปกติ ทำให้ไม่ต้องเสียค่าใช้จ่ายในการเดินทางเพื่อพบแพทย์บ่อยครั้งเท่ากับการฟอกเลือดด้วยเครื่องไตเทียม และข้อดีคือ...

- 1. ไม่ต้องเดินทางมาโรงพยาบาลบ่อยเพราะทำเองได้
- 2. ไม่ต้องจำกัดอาหารมาก
- 3. ควบคุมความดันโลหิตได้ดีกว่า
- 4. มีโลหิตจางน้อยกว่าเพราะไม่มีการสูญเสียเลือด
- 5. ไม่เจ็บเพราะไม่ต้องถูกเข็มแทง
- 6. สามารถมีชีวิตและทำงานได้ตามปกติ

ข้อพึงระวัง: เพื่อป้องกันผนังช่องท้องอักเสบต้องรักษาความสะอาดท่อพลาสติกในช่องท้องอย่างเคร่งครัด

Continuous Ambulatory Peritoneal Dialysis



Hemodialysis



การฟอกเลือดด้วยเครื่องไตเทียม (Hemodialysis: HD)

เป็นวิธีการบำบัดทดแทนไตผู้ป่วยด้วยเครื่องไตเทียมหรือเครื่องฟอกเลือด โดยหลักการเครื่องไตเทียมนี้คือนำเลือดของผู้ป่วยเข้าไปผ่านการกรองในเครื่องไตเทียม ต้องใช้เวลาในการฟอกเลือดครั้งละ 4-5 ชั่วโมง และต้องทำอย่างน้อยสัปดาห์ละ 2-3 ครั้ง ตามอาการของผู้ป่วย การรักษาด้วยการใช้เครื่องไตเทียมมีทั้งข้อดีและข้อเสีย

ข้อดี

- 1. ผู้ป่วยไม่ต้องมีท่อหรือสายพลาสติกคาอยู่ที่หน้าท้อง
- 2. เหมาะสำหรับผู้ป่วยที่ช่วยเหลือตัวเองไม่ได้

ข้อเสีย

- 1. ต้องจำกัดอาหาร โปรตีน น้ำ เกลือโซเดียม และโพแทสเซียม โดยเคร่งครัด
- 2. ทำเองที่บ้านไม่ได้ต้องมาทำที่โรงพยาบาลหรือสถานพยาบาล

สอบถามข้อมูลเพิ่มเติมได้ที่โรงพยาบาลที่ระบุในบัตรทอง www.nhso.go.th หรือสายด่วนบัตรทอง โทร.1330

บริการทดแทนไต ผู้ป่วยไตวายเรื้อรัง ระยะสุดท้าย

สำหรับ
ผู้มีสิทธิ
บัตรทอง



Hemodialysis

Continuous Ambulatory Peritoneal Dialysis



Kidney Transplant

สิทธิบัตรทองคุ้มครองแล้ววันนี้

- 1. ผ่าตัดปลูกถ่ายไต
- 2. ล้างไตผ่านทางช่องท้อง
- 3. ฟอกเลือดด้วยเครื่องไตเทียม



สำนักงานหลักประกันสุขภาพแห่งชาติ



Continuous Ambulatory Peritoneal Dialysis	Hemodialysis	Kidney Transplant
---	--------------	-------------------

ผู้ป่วยโรคไตวายเรื้อรังระยะสุดท้าย

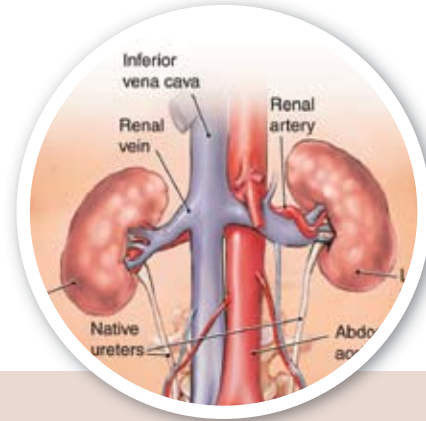
ผู้ป่วยไตวายเรื้อรังคือผู้ป่วยที่มีภาวะไตเสื่อม ผิดปกติเป็นเวลานาน และมักจะดำเนินไปสู่ภาวะไตวายเรื้อรังระยะสุดท้ายในที่สุด ทำให้ร่างกายไม่สามารถขับถ่ายของเสียหรือน้ำที่เกินออกจากร่างกายได้ ผู้ป่วยทุกข์ทรมานจากภาวะมีของเสียคั่งอยู่ในโลหิตจำเป็นต้องได้รับการรักษาสาเหตุสำคัญของไตวายเรื้อรังคือ เบาหวาน ความดันโลหิตสูง ไตอักเสบ และนิ่วในไต จึงควรมีการเฝ้าระวังภาวะไตเสื่อมในโรคเหล่านี้



ผู้ที่ได้รับการคุ้มครองบริการทดแทนไต

-  เป็นผู้ที่มีสิทธิบัตรทอง หรือบัตรประกันสุขภาพถ้วนหน้า
-  เป็นผู้ป่วยไตวายเรื้อรังระยะสุดท้าย
-  ผ่านการพิจารณาจาก คณะกรรมการระดับเขต*

Continuous Ambulatory Peritoneal Dialysis	Hemodialysis	Kidney Transplant
---	--------------	-------------------

* คณะกรรมการเพื่อสนับสนุนผู้ป่วยโรคไตวายเรื้อรังระยะสุดท้ายในระบบหลักประกันสุขภาพแห่งชาติให้เข้าถึงการบริการบำบัดทดแทนไต

ขั้นตอนการเข้ารับบริการของผู้มีสิทธิบัตรทอง

- 1 ผู้ป่วยไตวายเรื้อรังระยะสุดท้าย ยื่นบัตรทองพร้อมกับบัตรประจำตัวประชาชน แจ้งความจำนงเพื่อขอใช้สิทธิรับบริการทดแทนไต ที่โรงพยาบาลที่ระบุในบัตรทอง
- 2 รายชื่อของผู้ป่วยไตวายเรื้อรังระยะสุดท้าย จะถูกส่งไปยังโรงพยาบาลที่ร่วมบริการทดแทนไตวายเรื้อรังระยะสุดท้าย เพื่อเสนอชื่อลงในบริการต่อคณะกรรมการระดับเขต*
- 3 ผู้ป่วยไตวายเรื้อรังระยะสุดท้ายที่ได้รับการพิจารณาจากคณะกรรมการระดับเขต* จะได้รับการลงทะเบียนเป็นผู้ป่วยในระบบ
- 4 ผู้ป่วยไตวายเรื้อรังระยะสุดท้ายจะได้รับการแจ้งกลับจากโรงพยาบาลที่ระบุในบัตรทอง เพื่อเตรียมตัวเข้ารับบริการ ณ โรงพยาบาลที่ร่วมโครงการรักษาโรคไตวายเรื้อรังระยะสุดท้าย

Continuous Ambulatory Peritoneal Dialysis	Hemodialysis	Kidney Transplant
---	--------------	-------------------

สิทธิบัตรทองคุ้มครองการบริการทดแทนไตอะโรบิก

-  ผ่าตัดปลูกถ่ายไต
-  ล้างไตผ่านทางช่องท้อง
-  ฟอกเลือดด้วยเครื่องไตเทียม

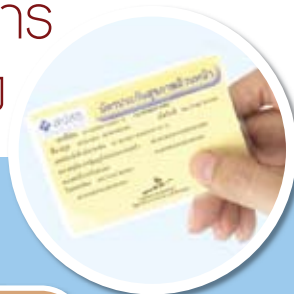

การรับบริการทดแทนไตให้เป็นไปตามผลการพิจารณาของคณะกรรมการระดับเขต*

เพื่อใช้สิทธิการเข้ารับบริการทดแทนไตที่ได้มาตรฐานตามเกณฑ์ของสมาคมโรคไตแห่งประเทศไทย